بسم الله الرحمن الرحيم
وصلى الله على خير خلقه
محمد وآله الطاهرين

أربيع القرآن

العدد ٤٣ / جمادى الأولى / ١٤٣٢هـ

جمعية القرآن الكريم
نشرة قرآنية شهرية

فوائد قرآنية

سؤال : ما هي الفترة الزمنية التي نزل فيها القرآن الكريم ؟

الجواب : نزل القرآن الكريم على رسول الله ﷺ على مدى ٢٠ سنة ، حيث نزلت الآيات في مجالات ومناسبات مختلفة تتعرض للشؤون اليومية للناس والاقتصادية منها والاجتماعية وقضايا الحرب والسلم وغير ذلك .

إدانة حرق القرآن

يقول سبحانه وتعالى : « فَالَّذِينَ آمَنُوا بِهِ وَعَزَّرُوهُ وَنَصَرُوهُ وَاتَّبَعُوا النُّورَ الَّذِي أُنْزِلَ مَعَهُ أُولَئِكَ هُمُ الْمُفْلِحُونَ» الاعراف / ١٥٧

تدين جمعية القرآن الكريم وتستنكر بشدة إحراق نسخة من القرآن على يد الحاقد الآثم القس تيري جونز في كنيسة صغيرة في فلوريدا وتعتبر هذا العمل مؤامرة تدار بأيدي الصهيونية والحكومة الأمريكية ، وهي إهانة كبرى لأعظم وأهم المقدسات التي تحترم وتجل فيها كافة الكتب السماوية المقدسة التي نزلت على الأنبياء موسى وعيسى ومحمد صلوات الله عليهم أجمعين ، فقد دعى القرآن الكريم الى التسامح والمحبة والعدل وأنكر الظلم والاستبداد والاستغلال وأمر بالدفاع عن المظلومين والمضطهدين ، ونهى عن ارتكاب الجريمة ، وقتل الأبرياء والتعدي على حقوقهم وبيّن غير ذلك من القيم الانسانية ، ونحن في الجميعة ندعو كل رجالات الدين من كل الأديان والمذاهب للتعبير عن إستيائهم ورفضهم لهتك المصحف الشريف وحرقه .

استفتاءات قرآنية للامام الخامنئي دام ظله

سؤال : ما هو حكم القراءة الجماعية للقرآن من قبل التلميذات الحافظات في المجالس والأعياد، وكذا تواشيحهن في المجالس التي يحضرها الرجال من خلف الستار، بنحو يصل صوتهنّ بشكل جماعي ، لا فردي ؟

الجواب : صوت المرأة الأجنبية ليس حراماً ، والاستماع إليه من قبل الرجال الأجانب لا إشكال فيه ، وعليه ، في فرض السؤال ، إذا لم يكن موجباً للفت انتباه غير المحرم وترتّب مفسدة عليه ، لا مانع منه ، وإلاّ لا يجوز .

سؤال : هل يجوز في القراءة الواجبة في الصلاة تكرار الآية الواحدة أكثر من مرة لغرض التدبر فيها أو التأكد منها ؟

الجواب : لا مانع من دون قصد الجزئية والله العالم .

حوارات أهل القرآن:

اسم الحافظ: السيد علي محمد مرتضى، حافظ لكامل القرآن الكريم، وهو فطن وقوي الإرادة والذاكرة.

س١ : بداية نود أن نعرف القراء الكرام ببطاقة هويتكم الشخصية؟

عمري: ١٩ سنة.

بلدتي: عيتا الشعب.

المستوى الدراسي: طالب جامعي.

معلمتي في دورة الحفظ: الحاجة نجاح أمين من قبل جمعية القرآن الكريم.

س٢ : متى بدأت بحفظ القرآن الكريم؟

ج: بدأت سنة ٢٠٠٤م وانتهيت عام ٢٠٠٨م.

س٣ : ما هي الطريقة التي اتبعتها لحفظ كتاب الله عزّ وجلّ؟

ج: قراءة الصفحة وضبطها لغوياً ومن ثم تقسيمها إلى ثلاثة أجزاء وتكرار كل جزء لإتمام الحفظ.

س٤ : ما هي الدوافع التي دفعتك إلى حفظ القرآن الكريم؟

ج: رغبتي في إرضاء الله عزّ وجلّ وسعياً للحصول على الدرجات العُلى في الجنان.

س٥ : ما هو رأيك بمشروع الحفظ الذي تعتمده جمعية القرآن الكريم؟

ج: هو مشروع يهدف لإيجاد نواة قرآنية في المجتمع اللبناني ورفع الهجران عن الكتاب العزيز.

س٦ : هل لوالديك دور مؤثر في حفظك للقرآن؟ وهل ساعداك في الحفظ والمتابعة والاشراف؟

ج: كان لهما الدّور الأساس في دخولي في المشروع وتشجيعي لحفظ القرآن الكريم من خلال إبراز فوائد هذا الحفظ وتبيانها لي.

س٧ : ما هي الكلمة التي توجهها لمحبي حفظ القرآن الكريم؟ وبماذا تنصحهم؟

ج: أن يبادروا لحفظ القرآن الكريم بأسرع وقت لنيل فوائده الدنيوية والأخروية.

س٨ : ما هو طموحك بعد حفظك للقرآن الكريم؟ وما هو هدفك في المستقبل؟

ج: أطمح بعد إنهاء حفظ القرآن الكريم أن أنصرف لتعلّم فن التّلاوة وأحكام التجويد والغوص في عالم التفسير لهذه الآيات المباركة...

القرآن في كلام أهل البيت عليهم السلام

عن أمير المؤمنين علي عليه السلام عن الرسول ﷺ قال : « إن الله افرَدَ الامتنان عليَّ بفاتحة الكتاب وجعلها بازاء القرآن العظيم ، وإن فاتحة الكتاب أشرف ما في كنوز العرش »

تفسير البرهان /ج١ / ص٦٢

أشهر القرّاء المبدعين:

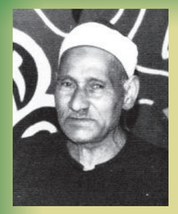

القارىء : الشيخ محمد سلامة

عاش الشيخ محمد سلامة سالم ٨٣ عاماً منذ خروجه للحياة في مدينة القاهرة عام ١٨٩٩ م وحتى رحيله عام ١٩٨٢ م وما بين مولده ورحيله حرص والده على تحفيظه القرآن في سن مبكر، واتجه لقراءة القرآن الكريم في المآتم والمناسبات الدينية وذاع صيته في مختلف أنحاء مصر إبان تلك الفترة التي اختير خلالها قارئاً للسورة بمسجد السيدة فاطمة النبوية (عليها السلام) على امتداد نصف قرن (١٩٣٣ م – ١٩٨٢م) .

تميز الشيخ سلامة بشخصية قرآنية قلما يجود الزمان بمثلها باعتباره صاحب مدرسة فريدة وصاحب أسلوب حاد وحضور طاغ في دولة التلاوة وقد ظل حتى سنواته الأخيرة يمتلك القدرة على الأداء القوي المبهر ، وتفوّق على اقرانه من المشايخ في قدرته على مواصلة القراءة لمدة تصل الى أربع ساعات .

قال فيه الشيخ شعيشع: الشيخ سلامة كان يقرأ في الليالي بدون ميكروفون وبالفعل كان من أشهر القراء في مصر قبل ظهور الإذاعة ويعد من القراء الممتازين في أدائه لتمتعه بالقرار الجميل وايضاً الجواب وجواب الجواب في منتهى البساطة والراحة بشكل جعله يتفوق على كل قراء عصره .

أخبار قرآنية

● أصدرت جمعية القرآن الكريم كتابها الجديد تحت عنوان (البيان في تفسير مفردات القرآن) لمن اراد الحصول على نسخة منه الاتصال بمراكز الجمعية وفروعها .

● تقيم جمعية القرآن الكريم مسابقة مفاهيم في كتاب (١١٠ أسئلة من اثار آية الله الأستاذ الشهيد مطهري قدس سره) في ذكراه السنوية غايتها التعرف الى فكر الشهيد ، على الراغبين بالمشاركة المسارعة لاستلام المسابقة والكتاب من مراكز الجمعية في المناطق ، علماً بأن آخر مهلة لتسلم الأجوبة في ١١ جمادي الآخرة ١٤٣٢هـ – ٢٠١١/٥/١٥م . على أن يتم إجراء القرعة للفائزين يوم الانتصار والتحرير .

قصّة وآية

لَقَدْ كَانَ فِي قَصَصِهِمْ عِبْرَةٌ لِّأُوْلِي الْأَلْبَابِ يوسف / ١١١

يقول سبحانه : « وَمِنَ النَّاسِ مَنْ يَشْتَرِي لَهْوَ الْحَدِيثِ لِيُضِلَّ عَنْ سَبِيلِ اللهِ بِغَيْرِ عِلْمٍ وَيَتَّخِذَهَا هُزُواً أُولَئِكَ لَهُمْ عَذَابٌ مُهِينٌ» لقمان /٦

روي بالنسبة لهذه الآية : أنّ النضر بن الحارث ، كان تاجراً يسافر الى إيران ، وكان يحدّث قريشاً – بعد رجوعه – بقصص الايرانيين وأحاديثهم ، وكان يقول : إذا كان محمد يحدّثكم بقصص عاد وثمود فإني أحدثكم بقصص رستم وإسفنديار وأخبار كسرى وسلاطين العجم ، فكانوا يجتمعون حوله ويتركون إستماع القرآن الذي فيه سعادتهم ، وتنظيم شؤون حياتهم ، ونجاتهم في دار الدنيا والآخرة . والآية تنطبق أيضاً على ذاك الرجل الذي كان يستمع الى المغنية ليل نهار فتشغله عن ذكر الله عزّ وجلّ .

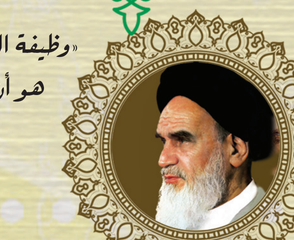

«وظيفة السالك الى الله هو أن يعرض نفسه على القرآن الكريم»

الامام روح الله الموسوي الخميني قدس سره

« المسلمون الحقيقيون يحتاجون الى الاندماج مع معارف ومفاهيم القرآن الباعثة للحياة »

الامام القائد السيد علي الخامنئي دام ظله

«هناك مراسم كما يقال بروتوكولات خاصة لتلاوة القرآن ولمجلس القرآن من واجبات ومن مستحبات ومن محرمات ومن مكروهات يجب أن تراعى عندما يجلس الانسان بين يدي القرآن ، ليتلو آياته»

حجة الاسلام والمسلمين السيد حسن نصر الله (حفظه الله)

الإدارة العامة: بيروت - لبنان- حارة حريك - الشارع العريض - سنتر صولي ط ٢ - هاتف: ٠١ ٥٤٥٧٢٣ - تلفاكس: ٠١ ٢٧٤٧٢١